AHCCL 临床真菌形态学考核 EQA 计划书

一、批次：202602 次

二、活动时间区间：

三、预分组方式：样本分组

四、样本批号及样本：

注：1. 若看不清结构，可以适当放大图片比例进行观察；

2. 请精确到最低层级，若能精确到物种，回答属级不得分。

批号	菌落形态	镜下
20260206	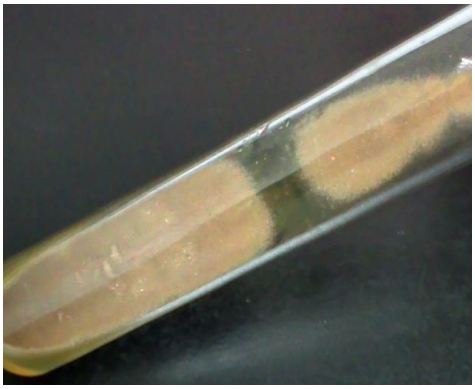	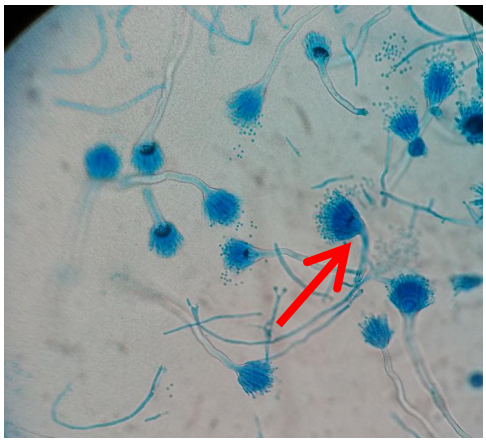
20260207		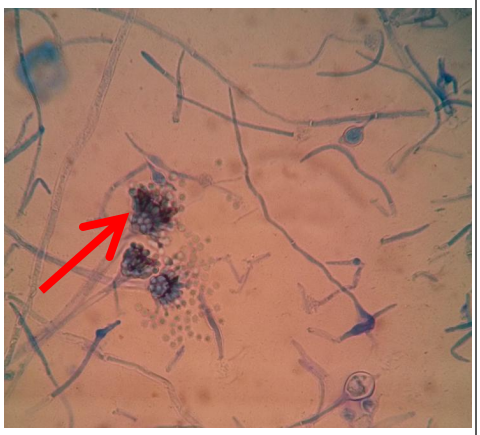

20260208		
20260209		
20260210	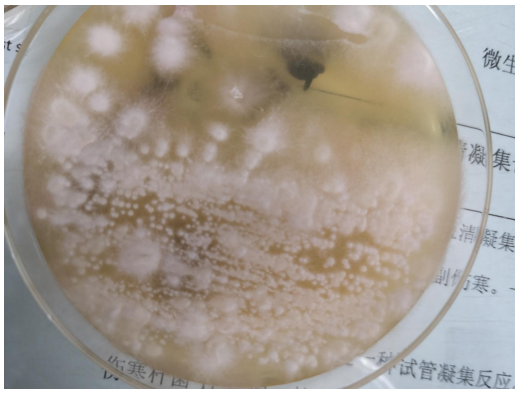	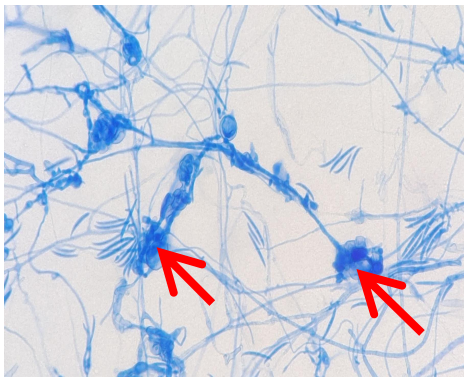

真菌形态学 EQA 编码表

项目编码	名称
FG01	念珠菌属
FG02	白念珠菌
FG03	热带念珠菌
FG04	光滑念珠菌
FG05	克柔念珠菌
FG06	近平滑念珠菌
FG07	季也蒙念珠菌
FG08	乳酒念珠菌
FG09	法氏/无名念珠菌
FG10	隐球菌属
FG11	新型隐球菌
FG12	格特隐球菌
FG13	酵母属
FG14	酿酒酵母
FG15	红酵母属
FG16	黏红酵母
FG17	小红酵母
FG18	胶红酵母
FG19	组织胞浆菌属
FG20	荚膜组织胞浆菌
FG21	球孢子菌属
FG22	粗球孢子菌
FG23	波萨球孢子菌
FG24	副球孢子菌属
FG25	巴西副球孢子菌
FG26	毛孢子菌属
FG27	阿萨希毛孢子菌
FG28	黏性毛孢子菌
FG29	星状毛孢子菌
FG30	皮毛孢子菌
FG31	倒卵毛孢子菌
FG32	皮瘤毛孢子菌
FG33	芽生裂殖酵母属
FG34	头状芽生裂殖菌
FG35	地丝菌属
FG36	白地霉
FG37	克氏地丝菌
FG38	肺孢子菌属
FG39	耶氏肺孢子菌
FG40	曲霉属
FG41	烟曲霉复合群
FG42	黄曲霉复合群

项目编码	名称
FG43	黑曲霉复合群
FG44	土曲霉复合群
FG45	构巢曲霉复合群
FG46	青霉菌属
FG47	橘青霉菌
FG48	马尔尼菲蓝状菌
FG49	毛霉菌属
FG50	总状毛霉菌
FG51	根霉菌属
FG52	少根根霉菌
FG53	单孢根霉菌
FG54	犁头霉属
FG55	伞枝犁头霉
FG56	蓝色犁头霉
FG57	柱孢犁头霉
FG58	根毛霉属
FG59	微小根毛霉
FG60	米黑根毛霉
FG61	小克银汉霉属
FG62	雅致小克银汉霉
FG63	共头霉属
FG64	总状共头霉
FG65	帚霉属
FG66	顶孢帚霉
FG67	黏帚霉属
FG68	绿黏帚霉
FG69	赛多孢属
FG70	尖端赛多孢
FG71	多育赛多孢
FG72	枝顶孢属
FG73	镰刀菌属
FG74	茄病镰刀菌
FG75	串珠镰刀菌
FG76	着色霉属
FG77	瓶霉属
FG78	外瓶霉属
FG79	枝孢霉属
FG80	链格孢属
FG81	申克孢子丝菌
FG82	杂色曲霉复合群
FG83	聚多曲霉
FG84	棒曲霉
FG85	黄柄曲霉
FG86	新月弯孢霉

项目编码	名称
FG87	卡氏枝孢霉
FG88	膝状弯孢霉
FG89	毛壳霉属
FG90	皮炎芽生菌
FG91	皮炎外瓶霉
FG92	木霉菌属
FG93	轮枝霉属
FG94	须癣毛癣菌
FG95	红色毛癣菌
FG96	拟青霉菌属
FG97	淡紫拟青霉
FG98	宛氏拟青霉
FG99	黑葡萄穗霉
FG100	小孢子菌属
FG101	草本枝孢霉
FG102	短帚霉
FG103	马拉色菌属
FG104	铁锈色小孢子菌
FG105	犬小孢子菌
FG106	猪小孢子菌
FG107	石膏样小孢子菌
FG108	灰绿曲霉复合群
FG109	亮白曲霉复合群
FG110	赭曲霉复合群
FG111	绿色木霉
FG112	刺孢小克银汉霉
FG113	冠突散囊菌
FG114	白地霉
FG115	罗伦隐球菌
FG116	链格孢属
FG117	互隔链格孢
FG118	单孢瓶霉属
FG119	巴斯德毕赤酵母
FG120	红色篮状菌
FG121	藤仓镰刀菌
FG122	伞枝犁头霉
FG123	西弗念珠菌
FG124	局限曲霉
FG125	黄柄曲霉
FG126	米曲霉
FG127	卤曲霉
FG128	小孢根霉
FG129	出芽短梗霉